

MOD. A (Nuovo Catasto Edilizio Urbano)
F. 04/1983 496



MINISTERO DELLE FINANZE
DIREZIONE GENERALE DEL CATASTO E DEI SERVIZI TECNICI ERARIALI

MOD. A (Nuovo Catasto Edilizio Urbano)

NUOVO CATASTO EDILIZIO URBANO

Lire
150

(R. DECRETO-LEGGE 13 APRILE 1939, N. 632)

Planimetria dell'immobile situato nel Comune di Ancona Via della Palombara 87a
Ditta Soc. n.c. Augusto Vecchiotti e Figli
Allegata alla dichiarazione presentata all'Ufficio Tecnico Erariale di Ancona

scheda n° 3

B A

piano seminterrato

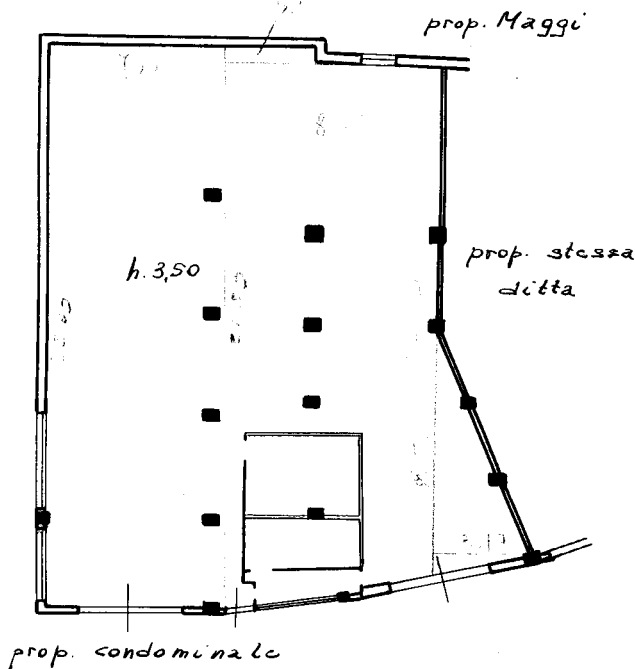

B A

ORIENTAMENTO



SCALA DI 1:200

SPAZIO RISERVATO PER LE ANNOTAZIONI D'UFFICIO

DATA 04-10-1983
PROT. N°

F. 46 N° 53/13

Compilata dal Geom. Roberto Sgolacchia
(Vigil. nome e cognome del tecnico)

Iscritto all'Albo dei Geometri
della Provincia di Ancona

DATA 28-9-1983

Firma [Signature]

Ultima planimetria in atti

Data presentazione: 04/10/1983 - Data: 04/12/2024 - n. T144474 - Richiedente: STCLSS87L09A271K

Totale schede: 2 - Formato di acquisizione: A3(297x420) - Formato stampa richiesto: A4(210x297)

MODULARIO
F. 1.9. 1983 496

NU

Planimetria dell'i
Ditta S
Allegata alla diel

B

A

B

A

DATA	
PROT.	

inattu 01
Catasto dei Fabbricati - Situazione al 04/12/2024 - Comune di ANCONA (A271) - < Foglio 46 - Particella 53 - Subalterno 13 >
VIA DELLE PALOMBARELLI n. 27A Piano S1

Ultima planimetria in atti